РТВ3

ПРЕДСТАВЛЯЕТ

(1378) № 23

12 июня 2020

16+

ГАЗЕТА ИЗДАЁТСЯ С 18 МАЯ 1995 ГОДА

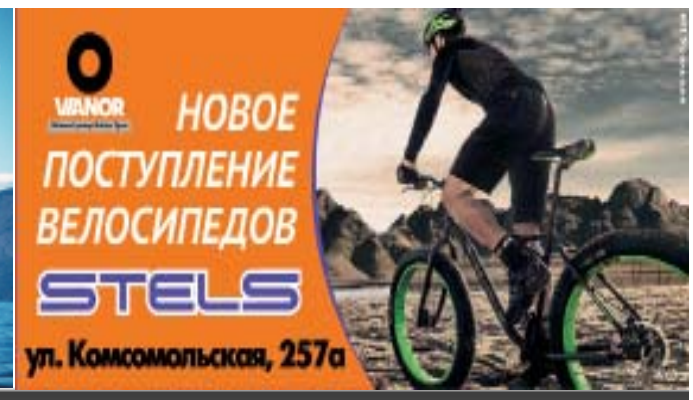

ПОТРЕБИТЕЛЬСКИЙ КООПЕРАТИВ

ПЕРВАЯ ИНВЕСТИЦИОННАЯ КОМПАНИЯ

Вступительный взнос 100 рублей.
Паевой взнос 100 рублей.
пр. Ленина, 32
8 (38557) 6-65-85 8 929 395 6585
Подробности у специалистов в офисе.

ОГРН 1182225043000 ИНН 2209049354 Условия действуют для пайщиков кооператива.

ООО «Алмет» almet22.ru

ДОРОГО! ЛОМ черных и цветных металлов

пр. Сельмашский, 1
8(38557) 2-80-21
8(964) 603-78-14
ул. Тракторная, 1
8(38557) 5-96-93
8(963) 538-34-14

АГРОНОМ
ДОМ | ОГОРОД | САД

ХОЗМАРКЕТ для садоводов

КАЧЕЛИ САДОВЫЕ
САДОВЫЙ ИНСТРУМЕНТ
ТРИММЕРЫ, ГАЗОНОКОСИЛКИ
КАНАЛЫ ВОДООТВОДНЫЕ
ШЛАНГИ, ОПРЫСКИВАТЕЛИ

53-733
г. РУБЦОВСК, ул. Ленина, 204

Низкие цены • Качественные товары
Широкий ассортимент
agronom22.ru

КАССА взаимопомощи
СОЦИАЛЬНАЯ АКЦИЯ

ВСЕМ 5000 ₽
2 недели без процентов!

Вместе в трудную минуту!

ЗАЙМЫ БЕЗ СТРАХОВОК И КОЛЛЕКТОРОВ!
8-983-603-98-08
г. Рубцовск, пр. Ленина, д. 35

Возникли проблемы с доставкой газеты?

Можете оформить подписку

Акция
с 01.06.2020 по 30.06.2020
Купи рюкзак на сумму от 2000 руб
И получи подарок на выбор:
сумка для обуви,
папка для технологии, пенал.

Канцлер, ул. Алтайская, 114
(с 8:00 до 18:00)
Бухгалтер Плюс, ул. Комсомольская, 117
(с 8:00 до 18:30)
Бухгалтер Юг, пр. Ленина, 186
(с 8:00 до 18:00)

НАМ 30 лет
ФЕДЕРАЛЬНАЯ СТРАХОВАЯ КОМПАНИЯ Астро-Волга

КОГДА ВСЕ ТОЛЬКО ГОВОРЯТ
АСТРО-ВОЛГА ДЕЛАЕТ

Ваша защита 450 000 рублей

+ 50 000 РУБЛЕЙ* БОЛЬШЕ

В честь юбилея бренда — Мы дарим подарки! Каждому клиенту купившему акционный полис 30 дней страхования в подарок!

НАМ 30 ЛЕТ— ВАМ 30 ДНЕЙ В ПОДАРОК!

ПРОДУКТ «КЛАССИКА +30» ПРОДУКТ «ЗАБОТЛИВЫЙ +30»
ПРОДУКТ «УДАЧНЫЙ+30» ПРОДУКТ «БЕЗЛИМИТНЫЙ+30»

Адрес офиса: 658201 Алтайский край г.Рубцовск, ул.Комсомольская 136 оф.3

Телефон: 8 (385-57) 59611
Офис работает пн-пт с 8.00 -17.00;
Обед с 12.00-13.00

Так же мы начали осуществлять онлайн оформление полисов ОСАГО и других видов страхования:
8 (983) 358-08-66
bey1304@mail.ru

НС Классика-Договор личного страхования от несчастного случая и болезней, согласно «Правил комбинированного страхования от несчастных случаев и болезней» (№2300/004), в действующей редакции. Удачный-Договор имущественного страхования, согласно «Правил страхования строений, строительных материалов, принадлежащих гражданам (№ 500/004)» в действующей редакции. Заботливый-Договор страхования ответственности, согласно «Правил страхования гражданской ответственности за эксплуатацию жилых и производственных помещений (№ 640/001)» в действующей редакции. Безлимитный-Договор имущественного страхования, согласно «Правил страхования домашнего имущества (№ 370/004)» в действующей редакции. Срок проведения акции с 20.05.2020 г. до 31.08.2020 г. Информацию об организаторе акции, о правилах проведения, количестве призов, сроках, месте и порядке их получения уточняйте на сайте astrovolga.ru и у агентов. Акционерное общество «Страховая компания «Астро-Волга». Лицензия: ОС 2619-03; СИ 2619; СЛ 2619

ОКОННЫЕ СИСТЕМЫ
Оконные системы - системы комфорта
ДВЕРИ
раздвижные ПЕРЕГОРОДКИ
пластиковые ОКНА
ЖАЛЮЗИ
натяжные ПОТОЛКИ
ИП Куколева
Бульвар Победы, 3, (нпротив КРЦ «Россия»)
тел.: 9-97-90, 8-909-502-43-99, сайт: www.okna-rub.ru

ФИРМА Вулкан
ИП Костриков
НИЗКИЕ ЦЕНЫ
НОВИНКА
ТЁПЛЫЙ ПОЛ
гофрированная нержавеющая труба, фитинги
подводка из нержавеющей гофрированной трубы - надежность и долговечность!
г. Рубцовск, ул. Р.Зорге,108 Б
т. 8-960-950-81-12, 8-913-026-01-67

Химчиска Ласка
ИП Прощалыкин
СТИРКА КОВРОВ
на профессиональном оборудовании
пледов, одеял, курток, пуховиков, мягких игрушек, реставрация подушек
ул. Мечникова,84, тел. 8-961-998-6618, 8 913-362-6588

АРТАИЗАЙН
НАТЯЖНЫЕ ПОТОЛКИ
Зал —17 кв.м. за 4500 руб.
Комната — 12 кв.м. за 3500 руб.
Кухня — 6 кв.м. за 2100 руб.
с установкой люстр и гардин
подробности у менеджеров компании
Светильники в подарок!!!
8 913 081 2177
Акция до 1 июля 2020 г.!!!

Стройте с нами!
ВСЕ ДЛЯ КРОВЛИ И ФАСАДА
Профнастил, теплоизоляция, пена монтажная, сетка Рабица, OSB-плита, крепёж
пеноплэкс от 80 руб. техноплекс
НИЗКИЕ ЦЕНЫ!
ИП Абрашенко
ул. Щетинкина, 2, т: 8-913-367-62-62, 8-962-818-50-00

ВаЛарис
МЕТАЛЛ ПРОФИЛЬ партнер
Все для строительства Вашей мечты!
ПРОФНАСТИЛ
МЕТАЛЛОЧЕРЕПИЦА
САЙДИНГ, УТЕПЛИТЕЛЬ
ВОДОСТОЧНЫЕ СИСТЕМЫ
ИЗГОТОВЛЕНИЕ НЕСТАНДАРТНЫХ ИЗДЕЛИЙ
КРЕПЕЖ
ул. Красная, 100
офис-склад (№4) г. Рубцовск
(пересечение ул. Комсомольской и Сельмашской)
8 (385-57) 6-50-47
8-960-964-80-94
8-913-081-21-18
Рабочий тракт, 20 "д"
8-963-576-32-08
ООО «Валарис»

МУП «РКЦ»
МУНИЦИПАЛЬНОЕ УНИТАРНОЕ ПРЕДПРИЯТИЕ
"РАСЧЕТНО-КАССОВЫЙ ЦЕНТР"
г. Рубцовск, пр. Ленина, 57 А
- Прием платежей за жилое помещение и коммунальные услуги
- Быстро и качественно оформляем пакет документов по постановке и снятию с регистрационного учета граждан в течение *трех рабочих дней*
- Выдача справок для оформления субсидий и льгот *в день обращения*
- Помощь в открытии личного кабинета Системы "Город"
- Оплата школьного питания без комиссии

МУП «РКЦ»

Уважаемые жители города Рубцовска!

МУП «РКЦ» ведет прием граждан, заключивших «прямые договоры» по горячему водоснабжению и отоплению, по вопросам изменения количества зарегистрированных (проживающих) граждан, смены собственника/ов помещения, передачи показания приборов учета, расчета льгот (ЕДК), иным вопросам.

Для консультации Вы можете обратиться по адресу: **пр. Ленина, 57А, телефон 9-47-81, 9-47-54.** При себе необходимо иметь документы подтверждающие право собственности; документ, удостоверяющий личность.

Поверка счетчиков воды
ПОВЕРКА СЧЕТЧИКОВ НА ДОМУ, БЕЗ СНЯТИЯ
Стоимость поверки 600 рублей.
Пенсионерам 500 рублей.
ООО «Оптималь»
8(38557) 7-18-04, 7-18-36
8-964-603-41-23

ПРОФНАСТИЛ
МЕТАЛЛОЧЕРЕПИЦА
ВОДОСТОЧНЫЕ СИСТЕМЫ
ДОБОРНЫЕ ЭЛЕМЕНТЫ
САЙДИНГ, УТЕПЛИТЕЛЬ
КРЕПЕЖ, СУХИЕ СМЕСИ
СТРОИТЕЛЬНЫЕ И ОТДЕЛОЧНЫЕ МАТЕРИАЛЫ
ПЛАСТИКОВЫЕ ОКНА
РУЧНОЙ И ЭЛЕКТРОИНСТРУМЕНТ
УГОЛЬ В МЕШКАХ, ЦЕМЕНТ
Халва
г. Рубцовск, ул. Арычная, 2Д
8(38557)2-70-86
8-929-323-05-43
8-962-799-06-09

ООО «ЛАВИТ»
Рабочий тракт, 20
8(38557)2-70-66
8-960-936-3878
МЕТАЛЛОПРОКАТ
АРМАТУРА, ЛИСТ, КРУГ, КВАДРАТ, ШВЕЛЛЕР, ТРУБА ЭЛЕКТРОСВАРНАЯ, ТРУБА ПРОФИЛЬНАЯ, ПРОФЛИСТ ОЦИНКОВАННЫЙ, КРЕПЕЖ, ПЕЧНОЕ ЛИТЬЕ, ВСЕ ДЛЯ СТРОЙКИ И РЕМОНТА

ФИРМА Вулкан
ИП Костриков
КОТЛЫ ОТОПЛЕНИЯ
(собственного производства) гарантия 2 года
- Металлопрокат (режем в размер).
- Стальной канат.
- Сантехника.
- Циркуляционные насосы.
- Асбест.
- Все для бани (двери, евровагонка, бондарные изделия, веники,аромамасла).
- Все для сварки и монтажа отопления (электроды, сварочная проволока, пруток нержавейка, алюминиевый).
Рассрочка 0х0х6 мес.
Альфа банк, Совкомбанк.
КОТЛЫ ДЛИТЕЛЬНОГО ГОРЕНИЯ
(Bosch, Buderus, Zota, Пеллетрон, Копеечка и др.)
НИЗКИЕ ЦЕНЫ ГАРАНТИЯ
ПРИГЛАШАЕМ К СОТРУДНИЧЕСТВУ МОНТАЖНЫЕ ОРГАНИЗАЦИИ.
г. Рубцовск, ул. Р.Зорге,108 Б. т. 8-960-950-81-12, 8-913-026-01-67

Всего неделя до «Ночи распродаж»!

Выбирайте мебель своей мечты в «Империи мебели и света»

Близится **19 июня** – дата, когда в магазине «Империя мебели и света» начнется, пожалуй, самая масштабная акция года **«Ночь распродаж»**. Ассортимент салона настолько широк, что легко растеряться, а покупка такой важной и дорогой вещи как мебель не терпит суеты. Приходите в «Империю мебели и света» уже сейчас, смотрите, выбирайте, общайтесь с продавцами-консультантами, делайте заказ.

Чтобы исключить одновременное нахождение в магазине большого числа покупателей, «Ночь распродаж» будет продлена **20 и 21 июня**. Это дни, когда еще можно запрыгнуть в вагон уходящего поезда, а в нашем случае – купить отличную мебель с максимальной выгодой.

Пока окончательно не сняты ограничительные меры, фабрики продают продукцию по прежним ценам. Вдобавок каждая предлагает такие скидки, от которых может закружиться голова.

«Мебель Черноземья» в «Ночь распродаж» устанавливает **скидки 30%** на весь свой ассортимент, что делает более доступной шикарную мебель из массива дуба. Рассмотрите в буквальном смысле слова вечную вещь!

Известный холдинг **«Ангстрем»** также радует **скидками 30%** на все свои изделия.

Корпусную мебель фабрик «Хит Лайн» и «Ваш день» можно будет приобрести **со скидкой 20%**.

В ассортименте фабрики **«Ваш день»** особое место занимает мягкая комфортная мебель. И как раз на днях в салон «Империя мебели и света» поступило огромное количество новых диванов и кресел. **Изделия премиум-класса предлагаются со скидкой 35%,** диваны коллекции **«Модерн» со скидкой 15%**. Более того, мягкая мебель этой фабрики, имеющаяся в наличии в торговом зале, будет продаваться с дополнительной скидкой. «Ночь распродаж» – единственная в году, когда акции суммируются. Подробную информацию дадут продавцы-консультанты.

Также состоялось долгожданное поступление отличных столов и стульев фабрики **«Топ-концепт»**. Их можно приобрести **со скидкой 20%**.

А в «Ночь распродаж» рубцовчане познакомятся с новым производителем столов и стульев – фабрикой **«Арт-мебель»**. На ее изделия также действует **скидка 20%**.

Отметим, что в «Империи мебели и света» представлена мебель от недорогой до элитной. Но в целом такая покупка, конечно, ощутима для семейного бюджета. Поэтому прямо на месте можно оформить кредит, воспользовавшись выгодными предложениями от АО «ОТП Банк», «Почта Банк» (АО), банка «Ренессанс Кредит». При этом акции остаются актуальными!

Также в магазине много симпатичных малых форм, таких как банкетки, жардиньерки, зеркала и многое другое, что создает уют в комнате.

В салоне огромный выбор светильников производства немецкой компании «МВ-Лайт». Они продаются по прежней цене, которая на треть ниже, чем в новых каталогах. При этом в «Ночь распродаж» действует **скидка 15% на светильники бренда «Де Маркт»!**

В сезон ремонтных работ не забудьте и о том, что в «Империи мебели и света» продолжается распродажа дизайнерских европейских обоев по цене всего 900 рублей за рулон.

Вас ждут в салоне «Империя мебели и света» по пр. Ленина, 115 (ТЦ «Кировский», центральный вход) с 9.30 до 18.30. Справки по тел. 8-903-958-03-76; 8-962-793-62-88.

Людмила МИЛОВА.

Голосование длиной в неделю

Рубцовчан ждут на избирательных участках с 25 июня по 1 июля

На 1 июля назначено общероссийское голосование по поправкам в Конституцию. О том, как оно будет проходить, наш разговор с председателем Рубцовской городской территориальной избирательной комиссии (ТИК) Инной Маматовой.

– Инна Зиатхановна, как будет организовано общероссийское голосование?

Приложены все усилия, чтобы принять участие в нем смог любой гражданин России, достигший 18 лет. Уже хорошо зарекомендовал себя механизм «Мобильный избиратель». Благодаря ему проголосовать можно на любом удобном избирательном участке, не обязательно по месту «прописки». Для этого следует подать заявление в избирком. Пункт приема заявлений уже действует в ТИК по адресу: пр. Ленина, 130, каб. 7. Он будет открыт по 21 июня с 14 до 20 часов в рабочие дни, с 10 до 14 часов в выходные. С 16 по 21 июня июня заявления начнут принимать участковые избирательные комиссии (УИК).

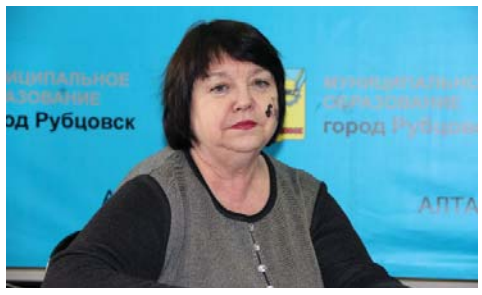

Остается возможность подать такое заявление через Многофункциональный центр или портал госуслуг. Хочу обратить внимание рубцовчан: электронное голосование в Алтайском крае не предусмотрено! На портале можно лишь подать заявление о голосовании по месту нахождения или вне помещения, но не проголосовать.

– Как известно, голосование не ограничится одним днем.

Да, это так. Чтобы не допустить одновременного присутствия большого числа людей на избирательном участке, голосование начнется за неделю до объявленной даты, с 25 июня, как на избирательных участках, так и за их пределами. По городу будут организованы дополнительные точки для голосования. Участников голосования известят, где они будут расположены.

– Всех волнует, насколько безопасно приходить на участки, общаться с членами избирательных комиссий.

Заверяю, что меры защиты приняты беспрецедентные. Мы уже получили комплекты защитных средств: маски, перчатки, антисептики и даже антибактериальные коврики. Они предназначены как для членов комиссий, так и для участников голосования. Предусмотрена бесконтактная процедура проведения голосования вне помещения УИК (на дому). Заявления о таком голосовании можно подавать в УИК.

– Сколько избирательных участков откроется для голосования?

Все, на которых проводятся выборы. Это 55 постоянных участков и три временных. Они расположены по прежним адресам.

Людмила МАКОВЕЦКАЯ.

Горящий завтрак

9 июня в 9 час. 50 мин. пожарные получили сигнал о возгорании на Центральном рынке. Загорелось кафе, принадлежащее частному предпринимателю.

Пожар оказался непростым: в достаточно большом помещении находились баллоны с неизвестным содержимым. Людей в срочном порядке эвакуировали, территорию оградили.

Пожар удалось локализовать в течение часа. Благодаря слаженным действиям пожарных огонь не перекинулся на соседние строения. Пострадали непосредственно кафе и склад резиновой обуви ближайшего магазина, из-за чего, собственно, валил черный дым. Тушение велось еще полтора часа. Затем в течение нескольких часов огнеборцы проводили работы по предотвращению возникновения очагов возгорания.

В ликвидации пожара участвовали 35 человек личного состава и около десяти единиц техники.

Сейчас специалисты-дознаватели разбираются в причинах пожара.

Работа – не волк, но убежала

В Рубцовске с начала года уровень официальной безработицы вырос более чем в два раза: с 0,5% до 1,1% от трудоспособного населения.

На 1 июня потребность в работниках составляла 595 рабочих мест, тогда как работу искали 847 человек. Таким образом, напряженность оценивается в 1,7 незанятых граждан на одно вакантное рабочее место.

За пять месяцев текущего года в центр занятости обратились за содействием в поиске подходящей работы 1948 граждан. Признаны безработными 837 рубцовчан. За этот же период удалось трудоустроить 993 человека.

Нам любые дороги маршруты

С 8 июня до 24 рублей поднялась стоимость проезда в автобусе по маршруту №10. Здесь дольше всех удерживали цену 22 рубля. Теперь проезд во всех городских автобусах стоит одинаково.

Напомним, после банкротства ПАТП на линиях остался только частный общественный транспорт. Он в том числе обслуживает и несколько муниципальных регулируемых маршрутов.

При этом стоимость одной поездки в троллейбусе пока не изменилась. На сегодняшний день она по-прежнему составляет 20 рублей.

Мыльная территория

В рубцовской исправительной колонии № 9 ввели в эксплуатацию участок по изготовлению мыла. Здесь установлено оборудование, которое позволяет выпускать до 150 кг продукции в час. Данное оборудование куплено на собственные средства колонии, которая занимается и другими видами производственной деятельности.

Сейчас осужденные, находящиеся в ИК-9 выпускают хозяйственное и туалетное мыло. Оно поставляется в учреждения системы исполнения наказаний. Возможно, данная продукция будет поступать и в «гражданские» магазины.

Лола ТИХОМИРОВА.

Всем по десять

С 1 июня в управление пенсионного фонда Рубцовска и Рубцовского района поступило 19802 заявления от рубцовчан и жителей Рубцовского района на получение ежемесячной выплаты в размере 10 тысяч рублей. По словам начальника управления пенсионного фонда Рубцовска и Рубцовского района Елены Путинцевой, это составляет 85,5% от предполагаемого количества детей – 23164.

Данная выплата предоставляется разово. На ее оформление есть несколько месяцев. Подать заявление можно до 1 октября 2020 года. Никаких дополнительных документов предоставлять не нужно.

Специалисты пенсионного фонда рекомендуют гражданам не ждать последних дней, а подавать заявление на единовременную выплату через портал госуслуг. Заявление также можно подать в любую клиентскую службу ПФР или МФЦ.

Галина КЛАЧЕК.

Магазин «Сегмент»: мы за качество!

Необходимые запасные части для бытовой техники в наличии и под заказ

«Сегмент» – это специализированный магазин, в котором имеются в продаже запчасти как к бытовой технике, так и к промышленному оборудованию (электроплитам, стиральным машинам и т.д.). Номенклатурный ряд включает около 4500 единиц и постоянно расширяется.

На полках и на складе магазина «Сегмент» имеются запасные части для холодильников, стиральных машин, кухонных плит, пылесосов, водонагревателей, поливных насосов. Есть и то, что нужно для ремонта более мелких приборов: чайников, термопотов, утюгов, хлебопечей, микроволновок, мясорубок. Кроме того, огромный выбор тэнов, как сухих, так и для воды.

Без такого магазина в Рубцовске не обойтись, ведь случается, что бытовая техника выходит из строя тогда, когда гарантийный срок уже прошел. А это значит, что ремонт становится заботой вла-

дельца. Если поломка несущественная и достаточно лишь заменить вышедшую из строя деталь, с этой задачей можно справиться самостоятельно. Просто прийти в «Сегмент» и купить новую.

Но не всегда человек может сам разобраться, в чем проблема, где поломка. В магазине «Сегмент» порекомендуют, к какому мастеру обратиться. Здесь есть список проверенных, квалифицированных специалистов. Они и запчасти выберут правильные, и установят их как положено. И хотя всю ответственность за ремонт несет мастер, магазину важно, какой отзыв оставит клиент. Во главу угла здесь ставят качество!

Ассортимент компании «Сегмент» постоянно растет. А если какой-то редкой запчасти вдруг не окажется в наличии, ее привезут под заказ. Это не является проблемой, потому что «Сегмент» напрямую сотрудничает со многими производителями запасных частей в нашей стране и официальными дилерами зарубежных компаний.

Магазин «Сегмент» расположен по **ул. Комсомольской, 147** (с северной стороны Центрального рынка). Режим работы: со вторника по пятницу с 9 до 17 час., в субботу и воскресенье с 9 до 16 час., понедельник выходной. **Тел. для справок/WhatsApp 8-983-357-77-84.**

Людмила МИЛОВА.

Под музыку Вивальди

Рубцовчане будут ходить на концерты в библиотеку

Многие рубцовчане посещают отдел искусств Центральной городской библиотеки, чтобы посмотреть альбомы с живописью русских и зарубежных художников, ознакомиться с аудио- и видеоматериалами.

А теперь, благодаря участию в национальном проекте «Культура», появилась новая возможность прикоснуться к высокому музыкальному искусству. Центральная городская библиотека стала победителем конкурсного отбора на создание виртуальных концертных залов. И теперь он появится в отделе искусств.

Уже установлен светодиодный экран, куда будут транслироваться концерты из-

вестных музыкантов, дело за звуковым оборудованием. Стоимость всего проекта составляет 1 млн. рублей.

– Прежде чем установить такое оборудование, мы провели в помещении ремонт. И скоро рубцовчане смогут приобщиться к музыке наравне с москвичами. Трансляция будет проходить в режиме онлайн, – рассказывает директор библиотечной информационной системы Елена Кайгородова. – Считаю, что это большой шаг вперед к развитию культуры в нашем городе. Создание виртуального концертного зала станет частью долгосрочного просветительского проекта «Живое чудо звука», который реализуется в отделе искусств с 2012 года

Открытие виртуального зала планируется на октябрь текущего года.

Галина ПЛУЖНИКОВА.

На пляж с «Надеждой»

Летом так хочется расслабиться и отдохнуть на даче или на природе! А все, что для этого нужно, есть в магазине «Надежда»!

Чтобы искупаться, не обязательно ехать на водоем. Можно установить на своем участке каркасный или надувной бассейн. Приобрести для него крышку, а также средства для обработки воды.

На открытых водоемах пригодятся надувные и спасательные жилеты, особенно если вы собираетесь воспользоваться лодкой или катамараном. Поплавать можно и на надувном матрасе, а ребенку купить надежный и яркий круг.

Для игр на воде в «Надежде» широкий выбор игрушек и, конечно же, большие надувные мячи.

Вышли на берег? Располагайтесь в гамаке, шезлонге или кресле. Ассортимент кемпинговой мебели в магазине очень большой, включая столики со стульями. А чтобы укрыться от летнего зноя, обязательно возьмите зонт от солнца.

Приятному времяпрепровождению способствуют навесные и уличные качели (они выдерживают вес до 240 кг), тарзанки, канаты для лазания. Главное, соблюдать меры безопасности, особенно в отношении детей.

Сделайте свой отдых комфортным с магазином «Надежда»! Он находится по адресу: **пер. Семафорный, 4 (напротив РИИ). Тел. для справок 5-98-63.**

Маргарита ЛЕВИНА.

Реанимобиль от «Единой России»

Депутаты приобрели медицинский транспорт на собственные средства

Представители «Единой России» по инициативе председателя партии Дмитрия Медведева решили пожертвовать свои месячные зарплаты на помощь в борьбе с пандемией коронавируса. Собранные средства направляют медучреждениям и врачам, а также жителям в регионах.

Алтайские депутаты Госдумы и АКЗС от ЕР активно откликнулись на этот призыв и приобрели реанимобиль.

– Наши медработники не просто делают текущую работу, но подают пример самоотдачи, преданности, глубокой ответственности. То, что база медучреждений обновляется – это еще один пример того, что мы делаем все возможное, чтобы система здравоохранения была готова не просто к текущей работе, но к борьбе с разными недугами, – сказал председатель АКЗС Александр Романенко. – Региональное отделение партии «Единая Россия» приняло решение, и мы договорились об этом с министром здравоохранения Дмитрием Владимировичем Поповым, что рубцовская горбольница № 2 получит реанимобиль с символикой #СпасибоВрачам, который приобретен на средства из личных пожертвований депутатов Государственной думы и краевого Законодательного Собрания от «Единой России».

Также медучреждениям региона передали 16 машин скорой помощи, поставленными за счет бюджетных средств. Заместитель губернатора Алтайского края Ирина Долгова отметила, что сегодня парк скорой помощи в регионе составляет 338 автомобилей, при этом 118 из них поставлено только за последние два года.

– Скорая медицинская помощь всегда была и остается на передовой борьбы за сохранение здоровья и жизни людей. Нужно не просто доставить пациента в больницу, а в специализированный центр, где оказывают высоковалифицированную медицинскую помощь. Мы видим стабильную динамику снижения смертности особенно среди тех, кому оказывается помощь в так называемый «золотой час». И эффективность этой работы зависит не только от профессионализма врачей, но и от оперативности, насколько быстро бригада приедет к пациенту, поэтому техническое состояние системы скорой помощи у нас в центре внимания, – подчеркнула Ирина Долгова.

Главный врач городской больницы № 2 Сергей Воронкин рассказал, что география зон обслуживания отделения скорой помощи и медицинской эвакуации больницы большая – город Рубцовск и 13 районов. В среднем в месяц 35-45 выездов. Осуществить больше и эвакуировать большее количество больных нет возможности, так как отдаленность районов значительная и часто приходится транспортировать пациентов в Барнаул, а это до 450-500 км в одну сторону.

– Используя современный транспорт, оборудованный медтехникой, мы можем вывезти тяжелого пациента из любой точки Алтайского края в медучреждения третьего уровня, межрайонные центры. Поэтому получение автомобилей скорой помощи, реанимобиля – неоценимый вклад в развитие медицинской организации. Хочу сказать спасибо губернатору Алтайского края Виктору Петровичу Томенко, министру здравоохранения Дмитрию Владимировичу Попову, а также партии «Единая Россия», которые в трудный час приходят на помощь не только простым гражданам, но и целой отрасли здравоохранения, – сказал Сергей Воронкин.

Василий МОРОЗОВ.

Соцвыплаты с кодом

В России вступил в силу федеральный закон, дополнительно защищающий получаемые гражданами соцвыплаты от принудительного изъятия их в счет долгов перед государством.

Эти деньги: социальная помощь малоимущим, пособие пострадавшим от чрезвычайных ситуаций и т.п. – считались неприкосновенными для судебных приставов. Но отличить их на банковских счетах граждан-должников от «иных поступлений» не всегда было возможно: приставы могли не знать о назначении этих конкретных средств.

Вступивший в силу Федеральный закон N12 увеличивает количество категорий дохода, которые нельзя будет изъять у должника: пенсии по потере кормильца, пособие по причине причинения вреда здоровью и другие. В документе также прописывается, что каждое социальное поступление на счет будет специально маркироваться в банковской системе, чтобы защитить такого рода выплаты от взысканий, и во всех расчетных документах должен указываться соответствующий код для этого вида дохода. Порядок указания кода установит Центробанк.

Одновременно судебные приставы получат доступ к информации обо всех видах банковских счетов должника – как в рублях, так и в иностранной валюте.

Марина ИВАНОВА.

Людмила Бондарь

Наталья Куркина

Ольга Ковтун

В жизни есть место празднику

Сотрудницы ковидного госпиталя отметили день рождения

Ситуация с распространением коронавирусой инфекции в крае существенно не меняется. Ежедневно оперативный штаб сообщает о новых случаях заражения. Инфекционные госпитали продолжают принимать пациентов с коронавирусом.

В Рубцовском ковидном госпитале на сегодняшний день находятся 94 человека. Работы медикам хватает. Врачи, медсестры и санитарки несут круглосуточную вахту. Покидать госпиталь им запрещено.

Здесь уже выработались свои правила и традиции. Например, поздравлять именинников.

На этой неделе день рождения отметили медицинская сестра Наталья Куркина и санитарка Ольга Ковтун. А медсестра Людмила Бондарь на рабочем месте встретила 55-летие. Подарки им передали депутаты фракции «Единая Россия» Рубцовского горсовета и представители местного отделения партии.

Яна ПИСАРЕВА.

Протрубили ремонт

Началось обновление теплосетей

В Рубцовске этом году Сибирская генерирующая компания капитально отремонтирует трубопроводы на 11 участках.

Перекладка тепловых сетей на ул. Сергея Блынского и ул. Комсомольской самая масштабная в этом году. Работы выполняет подрядная организация ООО «Водоканалсервис». На всех участках специалисты обновят сразу три трубы: две, необходимые для подачи потребителям отопления и одну для горячей воды. Срок эксплуатации этих тепловых сетей превышает 30 лет.

Начали замену тепловых сетей в районе театра кукол с трубопроводов, пролегающих по ул. Сергея Блынского. Там появится 446 метров новых труб отопления и 223 метра труб горячего водоснабжения. Еще километр теплосетей заменят на шести участках соседних улиц: Комсомольской и Октябрьской. Работы по обновлению коммуникаций в районе театра кукол им А.К. Брахмана полностью планируют завершить в конце июля.

Территория около театра и улица Сергея Блынского вошли в региональную и муниципальную программы 2020 года по благоустройству и улучшению качества дорог. По согласованию с администрацией города СГК решила заменить здесь тепловые сети до начала реализации этих программ.

Также 8 июня работы по капитальному ремонту стартовали на участке квартальных тепловых сетей около ул. Фадеева, 6. Там замене подлежат 220 метров теплосетей отопления и 110 метров трубопроводов горячего водоснабжения.

Пресс-служба СГК.

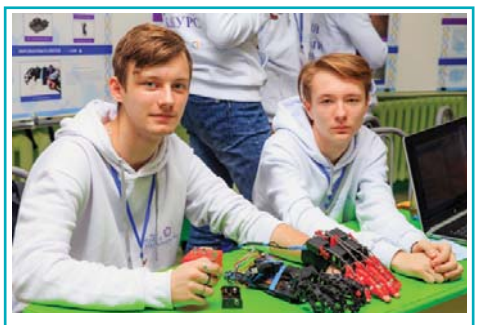

Растим учёных

Рубцовский филиал ЦДНИТТ «Наследники Ползунова» начал прием заявлений на обучение школьников 4-10 классов в 2020-2021 учебном году. Центр детского научного и инженерно-технического творчества «Наследники Ползунова» создан на базе АлтГТУ, при поддержке Фонда Андрея Мельниченко и Сибирской генерирующей компании.

В центре школьники занимаются углубленным изучением пяти направлений: «Математика», «Физика», «Химия», «Робототехника» и «Программирование». Лучшие преподаватели ведущих вузов Алтайского края и педагоги-практики делятся знаниями с учащимися школ Рубцовска, проявляющими интерес к инженерно-техническому творчеству, информационным технологиям и естественным наукам.

Занятия в Рубцовском филиале ЦДНИТТ «Наследники Ползунова» бесплатные. Кроме углубленной подготовки по естественнонаучным предметам и математике, ребята имеют возможность заниматься исследовательской работой и участвовать в научно-технических конкурсах. Важным элементом обучения детей Центра является участие в выездных олимпиадных и проектных школах Фонда Андрея Мельниченко.

Прием документов осуществляется дистанционно до 15 августа. С 15 по 20 июня для учащихся 4-7 классов состоятся пробные вступительные испытания в формате онлайн-олимпиады, призеры и победители которой будут рекомендованы к зачислению в образовательные центры Фонда. Основной набор (по итогам вступительных испытаний и собеседования) запланирован на август.

Дополнительную информацию, необходимые консультации можно получить, обратившись по электронной почте keyvezed@mail.ru или по телефону +7-913-023-75-03.

Пресс-служба СГК.

Магазин «Электрон» – новое место, неизменные традиции качества

Теперь магазин находится в ТЦ «Северный»

Лето – пора обновлений. Многие стремятся изменить себя, свои дома и дачи. Сделать ремонт или вообще переехать.

Время хороших перемен коснулось и магазина «Электрон». Магазин с улицы Комсомольской, 72 переехал на новый адрес и сделал это, в первую очередь, для удобства своих любимых покупателей.

И вот почему. Теперь «Электрон» распложен в большой пристройке ТЦ «Северный». В просторном торговом зале отлично просматривается весь товар. Покупатели легко найдут все необходимое. При этом расположение самого магазина тоже порадует, ведь он находится рядом с остановкой общественного транспорта «АТЗ», имеет два входа (с улицы Мира и улицы Комсомольской), а также удобную автомобильную парковку.

В общем, мимо не пройдете! А заглянуть в «Электрон» действительно стоит. Ведь здесь, что касается техники, есть практически все!

Бытовая и кухонная техника от проверенных отечественных и зарубежных производителей: кондиционеры, вентиляторы, водонагреватели, плиты, пылесосы, чайники, микроволновые печи, кофеварки, утюги, холодильники и многое другое. Всего и не перечислить.

«Электрон» является официальным дилером крупнейших заводов-изготовителей, таких как Бирюса, Mistery, Racer, Ресанта, STIHL, Thermex, Пит и других.

Также в «Электроне» много товаров для того, чтобы обеспечить хороший урожай на ваших грядках, а это сейчас очень актуально: насосы, насосные станции, шланги поливные, триммеры, газонокосилки и садовые тележки.

Здесь вы найдете и инструменты – шуруповерты, болгарки, сварочные аппараты, дрели, компрессоры и другие в большом ассортименте. Причем весь товар отличного качества и по доступным ценам.

Автовладельцам поход в «Электрон» тоже будет полезен. Здесь большой выбор автотоваров: имеются автомойки, навигаторы, видеорегистраторы, аудиоколонки, автосабвуферы, усилители и многое другое.

А еще в «Электроне» есть мото- и велотехника. Лето – самое время обзавестись двухколесным другом. Если вы задумались о новом велосипеде, хотите сменить старый или решили начать кататься, то вам точно в «Электрон». В этом магазине вам обязательно помогут подобрать велосипед для путешествий, спорта или отдыха. Причем для всей семьи. Ведь здесь представлены велики для детей и взрослых.

Любители мототехники могут выбрать скутеры, мотороллеры и даже мотоциклы.

Квалифицированные продавцы порекомендуют правильную модель и индивидуально подойдут к вашим пожеланиям.

Также в продаже имеются сопутствующие товары: мотошлемы, колеса, покрышки и запасные части.

Товары в «Электроне» можно приобрести в рассрочку или в кредит через «ОТП банк» и «Ренессанс кредит». Рассчитаться в магазинах этой торговой сети можно и по картам «Мир», «Свобода» и «Халва».

Для тех, кто не хочет или не может покидать свой дом, всегда есть возможность зайти на сайт магазина «Электрон», ознакомиться с каталогом товаров, выбрать понравившийся и сделать заказ. Покупку вам привезут на дом.

Новый магазин «Электрон» распахнет свои двери в субботу, 13 июня. В этот день все покупатели получат скидку до 10%.

Приходите в «Электрон», пусть время хороших перемен затронет и Вас.

Новый адрес магазина «Электрон»: ул. Комсомольская 88-а. Тел. 8-963-579-45-45.

Еще один магазин распложен по адресу: ул. Оросительная, 221. Тел. 8 (385-57) 4-17-09, 8-962-812-84-72.

Сайт elektron-market.ru

Лада МАРИНИНА.

АВТО

КУПЛЮ

♦На разбор российские автомобили и мотоциклы. 8-960-940-83-34, 8-983-351-85-05

РЕМОНТ

♦Авторемонт ДВС, бензин, дизель, ГРМ, подвеска, трансмиссия. 8-913-242-62-69

АВТОЗАПЧАСТИ

ПРОДАМ

♦«АВТОРАЗБОР» грузовых, легковых автомобилей. Угловский тракт, 67 б. 8-960-940-83-34, 8-983-351-85-05

ГРУЗОПЕРЕВОЗКИ

ГРУЗОВЫЕ

♦Грузоперевозки. «Газель» – тент. Город, межгород. 8-961-240-28-79

♦Газель-тент. Город, сады, от 450 руб. Грузчики. 8-923-161-33-70

♦Самосвал с грейфером, борт, 5 т, 6 куб. м, стрела 3 т, 7 м. Вывоз мусора. 8-905-982-77-81

♦Иномарка-самосвал, до 3,5 т. Уголь, песок, щебень и т. д. 8-913-094-27-99

♦Любая перевозка, любой транспорт, любое время. 8-996-708-74-14

СПЕЦТЕХНИКА

♦ОРГАНИЗАЦИЯ ПРЕДОСТАВЛЯЕТ УСЛУГИ ПО ПЕРЕВОЗКЕ ГСМ В СЛЕДУЮЩИХ ОБЪЕМАХ: 29042, 26670, 8549, 4940, 8-913-239-80-19

НЕДВИЖИМОСТЬ

ПРОДАМ

МАЛОСЕМЕЙКИ

♦Малосемейку, Сельмаш. 8-913-082-72-22, 8-923-716-56-42

2-КОМНАТНЫЕ

♦2-, 5 этаж, хорошее состояние, Алтайская, 114. 8-983-178-61-15

ДОМА, КОТТЕДЖИ

♦Дом, есть отопление, огород, баня. Хозяин. 8-952-009-89-21 (звонить в 20.00)

♦1/2 дома. Хозяйка. 4-04-38, 8-909-503-22-56

♦1/2 дома, центр, или меняю. 8-953-035-67-56

ГАРАЖИ

♦Гараж у РИИ, флягу алюминиевую, швейную машинку «Тула». 8-983-352-03-22

ПОГРЕБА

♦Погреб, ул. Северная, разумная цена. 8-923-715-49-69

НЕДВИЖИМОСТЬ

СДАМ

МАЛОСЕМЕЙКИ

♦Комнату. 8-913-365-71-13

2-КОМНАТНЫЕ

♦2-. 8-963-531-48-91

НЕДВИЖИМОСТЬ

СНИМУ

♦Очень срочно любое жилье. 8-963-573-63-80

СТРОИТЕЛЬНЫЕ УСЛУГИ

СТРОИТЕЛЬНЫЕ

♦НАТЯЖНЫЕ ПОТОЛКИ БЕЗ ПОСРЕДНИКОВ. Очень низкие цены. Выезд в районы. ГАРДИНА В ПОДАРОК. МЫ НА ОДНОКЛАССНИКАХ: НАТЯЖНЫЕ ПОТОЛКИ БЕЗ ПЕРЕПЛАТ. АЛЕКСАНДР. 8-923-009-79-59

♦НАТЯЖНЫЕ ПОТОЛКИ «ПОД КЛЮЧ». Беру недорого. Монтаж на следующий день. Любая сложность. 8-923-568-88-10

♦НАТЯЖНЫЕ ПОТОЛКИ «ПОД КЛЮЧ». Поставим как себе. Пенсионерам скидки. Клеим плинтус. 8-960-941-82-25

♦ДОБРОСОВЕСТНЫЕ ЖЕНЩИНЫ СДЕЛАЮТ РЕМОНТ В ВАШЕМ ДОМЕ: ПОКЛЕЙКА ОБОЕВ, ПОКРАСКА, ШПАКЛЕВКА, ВЫРАВНИВАЕМ (СТЕНЫ, ПОТОЛКИ). ПЕНСИОНЕРАМ СКИДКА. ДОСТАВКА МАТЕРИАЛОВ. 8-963-502-25-30

♦Ремонт квартир. Быстро, качественно, недорого. Скидки. Выезжаем в районы. 8-983-180-94-88

♦Ремонт квартир, помещений. Слом стен. Электрика, сантехника. Кафель, штукатурка. Обои. Линолеум, плинтуса. Карнизы, люстры, шкафы. Другие работы. 8-913-271-55-24

♦Ремонт квартир, перестил полов (ламинат, линолеум), ванная «под ключ» (кафель, пластик). Сантехника, электрика. Пенсионерам скидка. 8-923-720-98-10

♦Ремонт домов, квартир, плотницкие услуги, бетонные работы, полы, заборы. 8-996-501-99-35

♦Непьющие отделочники! Штукатурка, кафель, полы, потолки, электрика, сантехника. 8-963-500-02-90

♦ПЕЧНИК – быстро, качество. 8-960-936-29-88, 8-923-562-13-35

♦АККУРАТНО!!! НЕДОРОГО: КРЫШИ НОВЫЕ - РЕМОНТ СТАРЫХ (профнастил, металлочерепица). МОНТАЖ САЙДИНГА. Утепление домов. ФУНДАМЕНТ, ОТМОСТКА. СТРОИТЕЛЬСТВО - РЕМОНТ ДАЧНЫХ ДОМИКОВ, ВЕРАНД, ПРИСТРОЕК. ПЕНСИОНЕРАМ, ИНВАЛИДАМ СКИДКИ!!! Доставка материалов. 8-963-507-85-55

♦Делаем крыши, фасады, бани, заборы. Бетонные работы. Сварочные работы. Выезд в районы. Пенсионерам скидки. Рассрочка. 8-960-940-36-10

♦Изготовление домов, ангаров, крыш, заборов. Выезд в район. 8-962-805-44-44

♦Ремонт старых и новых крыш, заборы, беседки, фундамент, отмостка, дачные домики. Закупка материалов. 8-923-720-98-10

♦Ремонт межпанельных швов. Рассрочка. Гарантия. Все высотные работы. Св. 002473752. 8-913-243-71-98, 8-906-961-34-21

САНТЕХНИЧЕСКИЕ

♦ИП Ненашев А.В. ОТОПЛЕНИЕ «ПОД КЛЮЧ». Изготовление и монтаж: котлы в/к, регистры, циркуляционные насосы, расширители, кладка дымоходов. Договор. Рассрочка. Гарантия. Город-район. 8-961-231-08-69 Установка сантехники. Ремонт водонагревателей, душевых кабин. Электрика. Гарантия. 8-961-239-99-09

♦Газосварка, монтаж отопления в частном секторе, монтаж стояков, разводки, любой сантехники. Выезд в районы. 6-06-10, 8-913-274-91-17

♦ПРОЧИСТКА канализации. 8-923-560-66-07

ЭЛЕКТРОМОНТАЖНЫЕ

♦Услуги электрика. Быстро, качественно, недорого. 4-43-76, 8-906-963-11-33

♦Замена, перенос розеток, выключателей, счетчиков, проводки. Другие работы. 8-913-271-55-24

БУРЕНИЕ СКВАЖИН

♦БУРЕНИЕ скважин в доме, на дачных участках. Гарантия 3 года. Пластик. Бригада из Рубцовска. Сливные ямы. Горизонтальное бурение. Фиксированная цена. 8-983-384-15-28

СТРОЙМАТЕРИАЛЫ

ПРОДАМ

♦ПИЛОМАТЕРИАЛ: ДОСКА обрезная, необрезная 25, 30, 40, 50 мм, длиной 2, 3, 4, 6 м. БРУС, брусок. 9-74-77, 8-906-960-61-20, 8-913-367-66-88

♦Песок, шлак, балласт, землю, отсев, ПГС (щебень+песок). ЗИЛ, КамАЗ. 8-923-653-42-98, 8-909-506-97-75

♦Песок, щебень, отсев, ПГС, балласт, шлак, чернозем, грунт. 8-906-964-59-77

♦Доставка щебня, балласта Чарышского, земли, шлака, ПГС (щебень+песок), отсева, песка мелкого, крупного, карьерного. 8-923-000-24-30, 8-913-362-79-95, 8-963-523-96-19

♦Балласт, ПГС, щебень, песок, отсев, шлак, чернозем, землю. 8-961-238-54-33, 8-923-779-00-98

♦Щебень, песок, ПГС, балласт, землю, опилки, глину, шлак. 8-913-087-29-67

♦Щебень, песок, балласт, ПГС, отсев, землю, шлак, чернозем. 8-905-928-00-39, 4-86-12, 8-923-568-01-49

♦Щебень, песок, чернозем, балласт, ПГС, отсев, землю, шлак. 8-903-073-14-39, 8-923-646-29-28

♦Чурочки, колотые, горбыль пиленый, колотый, деловой, дровяной. Уголь тоннами, мешками. Субсидии. 8-913-226-49-52, 8-960-939-95-75

♦Чурочки некрупные, горбыль пиленый, колотый, деловой. Столбики. Прожилины. 8-923-648-33-36

♦Чурочки, колотые, горбыль пиленый, колотый, деловой, дровяной. Уголь тоннами, мешками. Субсидии. 8-913-021-58-62

♦Горбыль пиленый, колотый, деловой, чурки. Доска на обрешетку. 8-952-002-63-22

♦Чурочки, колотые, горбыль пиленый,

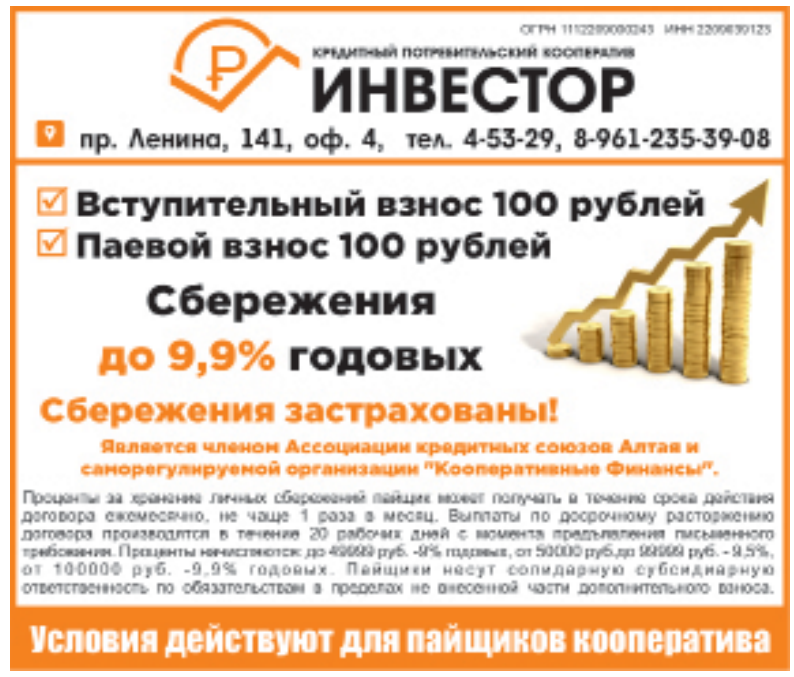

РУБЦОВСК.info

Новости Афиша Справочник Экспертное мнение Погода Фотоотчеты

www.rubtsovsk.info

СТРОЙМАТЕРИАЛЫ

ПРОДАМ

колотый, деловой, дровяной. Уголь тоннами, мешками. Субсидии. 8-913-236-11-52

♦Продаю дрова пиленые, колотые, горбыль. Дрова в мешках. Сухое. 8-960-940-83-34, 8-983-351-85-05

БЫТОВАЯ ТЕХНИКА

ПРОДАМ

♦Телевизор для дачи. 8-923-164-32-84

РЕМОНТ БЫТОВОЙ ТЕХНИКИ

ХОЛОДИЛЬНИКИ

♦Ремонт холодильников. Гарантия. Выезд в села. Рассрочка. 6-06-35, 8-923-562-12-74

♦Ремонт холодильников на дому. Гарантия. Пенсионерам скидка. Выезд в села. ИП Злотников. 4-37-79, 8-913-274-92-99

♦Ремонт холодильников на дому. Гарантия. Выезд в села. 5-02-48, 8-923-712-29-72

ТЕЛЕВИЗОРЫ

♦Ремонт телевизоров на дому у клиента. Без выходных. Вызов бесплатно. Пенсионерам скидка. Гарантия до 12 мес. Стаж работы более 30 лет. 9-89-13, 8-913-089-28-52, 8-909-504-29-58

МЕБЕЛЬ

РЕМОНТ

♦ИП Кротов. Перетяжка, ремонт мягкой мебели. Выезд в район. 8-913-266-32-00

КОМПЬЮТЕРЫ

КУПЛЮ

♦Неисправные компьютеры, ноутбуки, мониторы. 8-913-085-98-53

КОМПЬЮТЕРНЫЕ УСЛУГИ

♦Ремонт компьютеров. Недорого. Александр. 8-913-253-34-44, 8-952-000-34-35

♦Ремонт ноутбуков, компьютеров, мониторов. Восстановление программного обеспечения. Выезд на дом. 8-913-085-98-53

ЖИВОТНЫЕ

♦Корову, 5 лет, телочку 3 месяца. 8-913-224-56-55

♦Утят, индоутят. 8-961-241-63-37

РАБОТА

ТРЕБУЕТСЯ

♦Разносчики газет (Алтайская, Тракторная, Рубцовский, Гражданский). 2-29-98 (с 10.00 до 15.00 в рабочие дни)

♦Менеджер (продавец) на автозапчасти, водитель кат. С, кладовщик, фасовщик, грузчик. 8-905-080-43-99. Резюме на почту bakor_mtz@list.ru

♦В гимназию № 11 рабочий, заведующая библиотекой, учителя русского языка, химии, физики, начальных классов, иностранных языков. 2-99-04

♦МЕХАНИК АЗС С ЛИЧНЫМ АВТО. 8-913-239-80-19, 8-913-239-80-03

♦Оператор на продукты питания. Требования: опыт работы в торговле, знание 1С (8), уверенный пользователь ПК. 8-905-928-04-43

♦ОПЕРАТОР АЗС. 8-913-239-80-03

♦Предприятию аппаратчик, пекарь, машинист (кочегар) котельной, грузчик. 4-26-10

♦ВОДИТЕЛЬ КАТЕГОРИИ С, Е. 8-913-239-80-19

♦Водители категории «D», «С», водитель погрузчика. Вахта. 8-912-938-02-02

♦ЗАПРАВЩИК АЗС. 8-913-239-80-03

♦Парикмахер, мастер маникюра. АСМ. 8-913-269-99-89

♦Повара, сушист, пицмейкер. Можно без опыта. 8-923-779-43-29

♦СЕМЬЯ ДЛЯ РАБОТЫ ЗА ГОРОДОМ, С ПРОЖИВАНИЕМ, СТАРШЕ 40 ЛЕТ. 8-913-912-29-48

♦Рабочие и грузчики в цех полуфабрикатов. 8-913-094-00-89

♦Алтайской краевой общественной организации защиты животных «КотоПес» ответственный, порядочный, аккуратный, любящий кошек человек по уходу за животными, с проживанием в комфортных условиях. 8-983-382-77-52

♦Рабочие для чистки гриба. 8-913-094-00-89

♦Помощница, пенсионерка для работы по дому, огороду. Проживание, питание, оплата. 8-923-644-77-61

ЗНАКОМСТВА

♦Девушка познакомится с мужчиной. 8-963-574-92-20

РАЗНОЕ

ПРОДАМ

♦Открыт прием ЗАЯВОК на сортовые, крупные, редкие сорта ИРИСОВ в «Сиянии» на Комсомольской, 145. Интересоваться можно по телефону 8-913-236-22-27. Каталог смотрите в группе в Одноклассниках – «Природное земледелие. Сияние. Рубцовск»

♦Кормим ЗЕМЛЯНИКУ для отличного урожая! Экофус и Хлорелла – новое комплексное, выгодное и экологичное удобрение! В «Сиянии»! 8-913-236-22-27

♦Хотите большой урожай и крепкие растения? Приобретайте в «Сиянии» БИОКОКТЕЙЛЬ ! г.Рубцовск, ул. Комсомольская, 145

ТЕЛЕФОН РЕКЛАМНОГО ОТДЕЛА 22-88-4

♦Беспокоят ТЛЯ и муравьи, а растения плодоносят или цветут? Срочно в «Сияние» за безопасными, эффективными препаратами!!! Комсомольская, 145, 8-913-236-22-27

♦Ходунки. 8-953-037-34-12

КУПЛЮ

♦Металлический хлам, стиральные машинки, холодильники, батареи, сварочные аппараты самодельные. Режу резаком металлические конструкции. Лиц. ЛМ-АК-0332012 от 27.12.2012 г. 8-913-271-00-78, 8-961-995-07-08

♦Металлический хлам. Кислородные, углекислотные баллоны. 8-960-940-83-34, 8-983-351-85-05

♦Куплю золото!!! Дорого! Приеду сам! 8-913-215-37-77

♦Кукол СССР с чердака. 8-905-989-17-98

ЧИСТКА, УБОРКА

♦Уборка любой сложности. Моющие и инвентарь имеются. 8-960-940-36-10

УСЛУГИ РАЗНОЕ

♦ЗАМКИ. Ремонт, установка. АВАРИЙНОЕ ВСКРЫТИЕ дверей и автомобилей. Без выходных, круглосуточно. 2-10-64, 8-913-243-45-99, 8-962-803-44-15

♦Вспашу огород мотоблоком. 8-983-393-61-48, 8-905-980-65-92

♦Любая работа. Уголь, дрова. Ямы, земля, мусор. Транспорт, грузчики. 8-996-708-74-14

магазин ПАМЯТНИКИ
БОЛЬШОЙ ВЫБОР
ПРЯМЫЕ И ФИГУРНЫЕ
● мрамор
● черный гранит
● ограды, столы, лавки
● фото, портреты
● венки, цветы
● облагораживание мест захоронения
беспроцентная рассрочка
УСТАНОВКА, ДОСТАВКА
ИП Баженова
м-н ПАМЯТНИКИ
ПОЧТА
пер. Деповской
ул. К. Маркса
ПЕНСИОННЫЙ ФОНД
ДРАМТЕАТР
пер. Деповской, 17 (напротив драмтеатра),
тел. 4-12-88, 8-909-502-32-45

РИТУАЛЬНЫЕ ИЗДЕЛИЯ
от производителя
ОГРАДЫ от 2500р., КРЕСТЫ, ЦВЕТНИКИ, КОМПЛЕКТЫ (СТОЛ И ЛАВОЧКА - 2500 р.)
ПАМЯТНИКИ ИЗ МЕТАЛЛА - 2000 р.
ГОТОВЫЕ И НА ЗАКАЗ
БЛАГОУСТРОЙСТВО МЕСТ ЗАХОРОНЕНИЯ
МРАМОРНАЯ КРОШКА ДЛЯ ЗАСЫПКИ ЦВЕТНИКОВ
наш сайт: ritualrub.ru
пер. Кооперативный, 1а
8-913-240-4145
8-923-713-5030

ГОРОДСКАЯ ПОХОРОННАЯ СЛУЖБА
БОЛЬШОЙ ВЫБОР ПАМЯТНИКОВ более 100 видов
БЛАГОУСТРОЙСТВО МЕСТ ЗАХОРОНЕНИЙ
НИЗКИЕ ЦЕНЫ
ЦЕЛЬНЫЕ ПЛИТЫ. КЕРАМОГРАНИТ. ТРОТУАРНАЯ ПЛИТКА
ул. Сельмашская, 6, т. 8-983-350-0192
ул. Комсомольская, 226, т. 8-923-643-7788
ул. Октябрьская, 125, т. 8-913-224-4488
Сайт: sinkoff.rubtsovsk.ru
РЕЖИМ РАБОТЫ: с 8.00 до 17.00 ч. без обеда и выходных

Медиа Юз телерадиокомпания
Учредитель – ООО «Медиасоюз»
Директор Кох Ирина Октамовна

Главный редактор: Маковецкая Людмила Викторовна
Адрес редакции и издателя: 658204, Алтайский край, г. Рубцовск, ул. Октябрьская, 105.
Телефон 22-880. rtv3gazeta@yandex.ru.
Информационная служба: 22-799
Распространение газеты: 22-998
Отдел рекламы: 22-884

Рекламно-информационный еженедельник «РТВ-3 представляет». Св-во о регистрации ПИ № ФС 12-0625 от 24.11.05 г. выдано Управлением Федеральной службы по надзору за соблюдением законодательства в сфере массовых коммуникаций и охране культурного наследия по Сибирскому федеральному округу. Издательский индекс 22001. Газета распространяется по подписке, в розницу (цена свободная) в г. Рубцовске, Рубцовском, Егорьевском, Волчихинском, Угловском, Змеиногорском, Третьяковском, Локтевском районах.

Ответственность за достоверность информации в рекламных материалах несут рекламодатели. За содержание частных объявлений редакция ответственности не несет. Перепечатка любой информации без согласования с ООО «Медиасоюз» не допускается

Печать – АО «Прайм Принт Новосибирск». (630105, г. Новосибирск, ул. Линейная. 114/1). Тираж 30000. Подписано в печать 11.06.2020 по графику в 17.00, фактически в 17.00. Газета сдана в печать в 18.00. Заказ № 4723

Творческое кредо художника

11 июня исполнилось 100 лет со дня рождения Владислава Тихонова

Картинная галерея в Рубцовске – это культурный центр и гордость города. Она носит имя замечательного человека, участника Великой Отечественной войны, Почетного гражданина города, неординарного педагога и талантливого художника Владислава Тихонова.

Устремленный и гордый взгляд. Таким мы видим известного художника на фотографии. По воспоминаниям современников, таким он был и в жизни. Владислав Тихонов внес большой вклад в развитие изобразительного искусства в Рубцовске. И хоть родился он в Курске, Рубцовск стал его второй Родиной.

Здесь он организовал студию изобразительного искусства. На протяжении 46 лет мастер передавал все свои знания и опыт начинающим художникам. В студии занимались рубцовчане разного возраста. Изостудия Тихонова стала творческой лабораторией и привлекала в свои ряды талантливую молодежь. Занятия стимулировали юных живописцев к творчеству и самовыражению, к поиску собственного стиля. Студийцы под руководством учителя организовывали первые выставки. В 1972 году за достижение высокого художественного уровня и творческих результатов в своей деятельности, регулярное участие студийцев в городских и краевых выставках самодеятельного творчества изостудии было присвоено звание «народной».

– В своей практике педагог-новатор избегал стандартных приемов, развивал композиционное мышление, заставляли думать и раскрывать свой потенциал. Молодежь тянулась к Тихонову. Он пользовался уважением как художник и как наставник. Среди его учеников известные живописцы: член Союза художников России Валерий Октябрь, член Союза художников России Альфред Фризен, Геннадий Лукьянов, Игорь Макаренко, Ольга Новикова-Федченко, Александр Федченко и другие, – рассказывает сотрудник картинной галереи Светлана Татарчук.

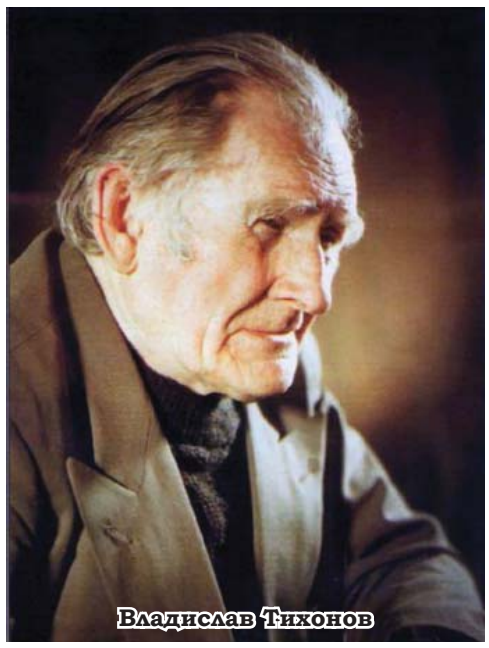
Владислав Тихонов

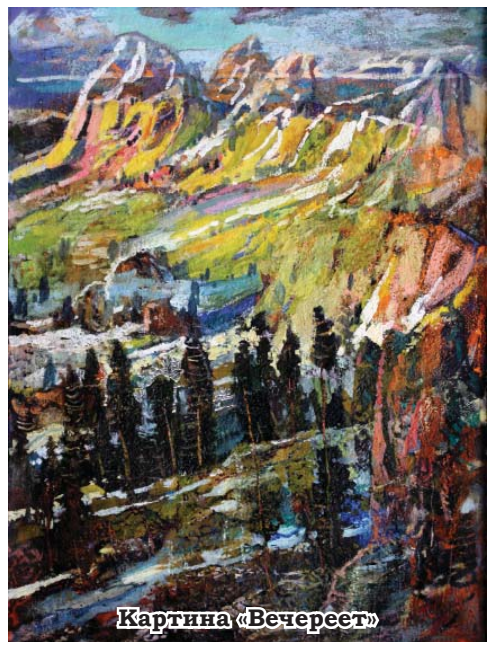
Картина «Вечереет»

Для многих занятия в студии послужили выбором любимого дела. Как, например, для художника Игоря Макаренко.

– Владислав Владимирович был талантливым педагогом, гениальным художником, интересной, харизматической личностью. Занятия в изостудии, общение с ним определили весь мой творческий путь в искусстве, – говорит он.

В фондах галереи находится коллекция из 49 живописных и графических работ Владислава Тихонова. Большая часть художественного наследия мастера посвящена природе Алтая. Она увлекла и поразила художника и стала для него источником вдохновения. Преобладающим жанром стал пейзаж. В нем он во всей полноте показал свой талант живописца. Он сумел в пейзажах полно и глубоко выразить свои чувства, мысли, мироощущение. Тихонов рассказывал: «По Алтаю я много поездил. Побывал в диких местах, мотивов десятки тысяч посмотрел. Много работ. Досыта насытился красотой. Бога гневить нечего…».

Галина ПЛУЖНИКОВА.

К книгам на «Самокате»

Сотрудники детской библиотеки № 4 приняли участие в марафоне #самокатоизоляция, объявленном издательством художественной литературы для детей и юношества «Самокат». Всех желающих они пригласили сделать свои версии обложек самокатовских книг из подручных материалов. Самым творческим участникам марафона были обещаны призы, а победителю – целая коробка книг!

Сотрудники детской библиотеки № 4 не смогли пройти мимо такого интересного и творческого проекта от любимого издательства. В фонде библиотеки много книг издательства «Самокат», но специалисты считают, что хороших книг много не бывает, и поэтому активно включились в творческий процесс.

Библиотекарями было придумано 18 новых обложек. В режиме самоизоляции это оказалось веселой и увлекательной работой. К созданию обложек привлекались дети, внуки сотрудников и даже домашние коты. И вот результат – библиотека в тройке победителей, 15 новых книг ждут своих читателей! Даже в условиях самоизоляции сотрудники библиотеки смогли выиграть для юных рубцовчан новые интересные книги.

Галина КЛАЧЕК.